



BEHARGINTZA

# Behar Hitzza



Leloaako  
Behargintza

09. 2013

BEHARGINTZA

# Behar Hitza



## PRESENTACION

**22 Cursos**  
**Más de 300 asistentes**  
**Casi 1.000 horas de clase.**  
**¿Has visto nuestra nueva oferta formativa?**

**!!! TE ESPERAMOS !!!**

### Centro de Empleo y Desarrollo Local

C/ Mendibaila, 70-48940 - Leioa  
 Teléfono: 94.402.80.87 - Fax: 94.402.25.47  
[www.leioako-behargintza.net](http://www.leioako-behargintza.net)  
[behargintza@leioa.net](mailto:behargintza@leioa.net)

#### DEPARTAMENTOS:

##### Orientación

[behargintza.orientazioa@leioa.net](mailto:behargintza.orientazioa@leioa.net)

##### Formación

[behargintza.esplegua@leioa.net](mailto:behargintza.esplegua@leioa.net)

##### Empresa

[behargintza.empresa@leioa.net](mailto:behargintza.empresa@leioa.net)

##### Emprendizaje

[behargintza.ekintzaile@leioa.net](mailto:behargintza.ekintzaile@leioa.net)

NOMBRE DEL CURSO	PERSONAS	HORAS
ATENCIÓN SOCIOSANITARIA A PERSONAS DEPENDIENTES EN DOMICILIO: ATENCIÓN Y APOYO SOCIOSOCIAL DOMICILIARIO	18	210
MANIPULADOR DE ALIMENTOS	20	8
REDES SOCIALES PARA EL EMPLEO	14	20
PREZI Y BLOGGER: APRENDE A CREAR UN BLOG Y PROGRAMAR PRESENTACIONES MÁS VISTIDAS	14	20
ATENCIÓN A PERSONAS DEPENDIENTES EN INSTITUCIONES SOCIALES: INTERVENCIÓN EN EL ÁMBITO INSTITUCIONAL	18	200
ADMINISTRACIÓN CONTABLE	15	260
MANIPULADOR DE ALIMENTOS	20	8
"GESTIÓN DEL PATRIMONIO EMOCIONAL" SOCIOLABORAL	15	30
COM. APRENDIZAJE: EUROPASS, CV EUROPEO Y BARÓMETRO TICS	15	30
COM. APRENDIZAJE: PUNTO DE ENCUENTRO PARA EL EMPLEO (TÉCNICAS Y RECURSOS)	15	30
ATENCIÓN A PERSONAS DEPENDIENTES EN INSTITUCIONES SOCIALES: HIZKUNDO ALIMENTARIO EN INSTITUCIONES	18	70
MANIPULADOR DE ALIMENTOS	20	8
COM. APRENDIZAJE: TALLER DE GENERACIÓN DE IDEAS DE NEGOCIO	15	30
"GESTIÓN DEL PATRIMONIO EMOCIONAL" SOCIOLABORAL	15	30
COM. APRENDIZAJE: LA COMUNICACIÓN NO VERBAL Y LA ENTREVISTA DE EMPLEO	15	30
COM. APRENDIZAJE: RECURSOS WEB PARA LA BÚSCUEA DE EMPLEO	15	30
ATENCIÓN A PERSONAS DEPENDIENTES EN INSTITUCIONES SOCIALES: INTERVENCIÓN EN LA ATENCIÓN SOCIOSANITARIA EN INSTITUCIONES	18	70
MANIPULADOR DE ALIMENTOS	20	8
"GESTIÓN DEL PATRIMONIO EMOCIONAL" SOCIOLABORAL	15	30
COM. APRENDIZAJE: DESARROLLO DE LA PUESTA EN MARCHA DE UNA JOBA EMPRESARIAL	15	30
COM. APRENDIZAJE: HABILIDADES SOCIALES Y RESOLUCIÓN DE CONFLICTOS	15	30
COM. APRENDIZAJE: EUROPASS, CV EUROPEO Y BARÓMETRO TICS	15	30

Febrero, 2013

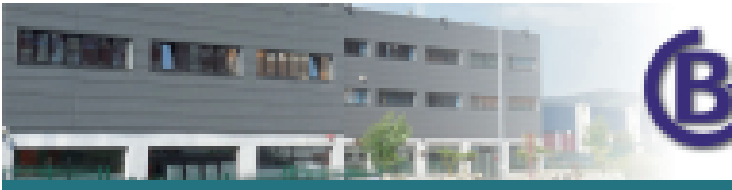

## Tu opinión nos interesa: La situación del comercio urbano.

### COMERCIO

Durante este verano, hemos avanzado en la captación de opiniones sobre el Comercio de nuestro municipio.

Concretamente, hemos tenido a disposición de la ciudadanía una encuesta que medía la valoración que la población realiza sobre el comercio urbano. 417 personas han participado en este estudio. Estas opiniones se han podido contrastar mediante entrevistas con 20 personas segmentadas por grupo de edad.

A su vez, los propios comerciantes han tenido la oportunidad de trasladar sus opiniones sobre el municipio, a través de otro estudio cuantitativo. 54 comercios han compartido su visión. A su vez, se han mantenido reuniones individuales donde se contrastaba la percepción de la población y los resultados cuantitativos.

Desde aquí nos gustaría agradecer a todos los participantes su colaboración. Sin vuestra respuesta, este proyecto tendría exclusivamente la percepción municipal.

### EMPRESA

El pasado jueves 19 de septiembre, la SPRI ha publicado una nueva subvención. [Innobideak-Lehiabide](#).

En caso de cumplir con los requisitos, no dudes en ponerte en contacto con el departamento de Empresa de Behargintza Leioa en el correo electrónico

[Behargintza.empresa@leioa.net](mailto:Behargintza.empresa@leioa.net)

o en el teléfono 94.400.80.51, de cara a comenzar la tramitación.

Por otro lado,

**¿Has pensado en presentar tu proyecto para la deducción fiscal por I+D+i?**

Estas a tiempo. Llámanos.



## Nueva Ley de Emprendedores

La Ley de Emprendedores se aprobó el pasado jueves 19 de septiembre, y en breve se publicará en el BOE para que entre en vigor esta nueva normativa que pretende animar y regular de forma integral el emprendimiento y la pequeña empresa. El contenido de la norma abarca varios ámbitos:

- **Creación de una cultura emprendedora:**

- Incorporación a lo largo de la etapa educativa de contenidos orientados a la adquisición de competencias para la creación y desarrollo de proyectos empresariales.

- Creación de empresas de estudiantes bajo requisitos y limitaciones temporales y de actuación, como herramienta pedagógica.

- **Impulsar los proyectos:**

- “Tarifa plana” para nuevos emprendedores, que permitirá reducir en un 80% la cuota mínima de autónomos en los primeros seis meses de actividad, un 50% en los siguientes seis y, un 30% en los seis posteriores.

- Se crea la figura del “Emprendedor de Responsabilidad Limitada”, que protege el patrimonio personal ante eventuales deudas generadas por la actividad, preservando la vivienda habitual siempre que el valor de ésta sea inferior a 300.000 euros.

- Puntos de Atención al Emprendedor, es decir, ventanillas únicas a través de las que se podrán realizar los trámites para el inicio, ejercicio y cese de la actividad emprendedora.

- Nueva forma jurídica de Sociedad Limitada de Formación Sucesiva, sin el requisito de aportación al capital mínimo de 3.000 euros.

- Más facilidades para optar a contratos públicos. Se fomentará la unión de empresas que concurran a estos concursos.

- **Apoyo a la Internacionalización:**

- Apoyo en el acceso a planes de instituciones internacionales .

- Mejorar del entorno normativa:**

- Agilización en la creación al fijar un método rápido de constitución de sociedades mediante modelos simplificados y procesos telemáticos.

- Reducción de las cargas administrativas para cada nuevo trámite y se simplificarán las obligaciones estadísticas, contables y mercantiles en los primeros años de actividad.

- Garantía de segunda oportunidad, al agilizar la liquidación de los proyectos fallidos mediante acuerdos extrajudiciales con los acreedores. Se podrán pactar quitas de hasta el 25% de los créditos y moratorias de hasta tres años.

- Nuevos apoderamientos electrónicos, que estarán asegurados por el registro electrónico de revocaciones.

- Incentivos fiscales :**

- Tipo superreducido del 15% para las pymes que reinviertan sus beneficios,

- Criterio de IVA de caja. Nuevo régimen especial de carácter voluntario que permite evitar el ingreso del impuesto en Hacienda hasta que se cobren las facturas. Quedan excluidas las operaciones acogidas a regímenes especiales simplificados, el oro de inversión y los servicios prestados por vía electrónica. Esta medida está sujeta a limitaciones temporales puesto que se debe ingresar el IVA de cada año como muy tarde el 31 de diciembre, aunque no se haya cobrado.

- Ayudas a I+D para empresas con pocos beneficios o en pérdidas, con el objetivo de incentivar la actividad investigadora.



## EL CENTRO DE EMPLEO COMO HERRAMIENTA DE INTERMEDIACION

Desde ahora en el Behargintza de Leioa podrás encontrar un **CENTRO DE EMPLEO** diseñado como instrumento facilitador de la intermediación entre demandantes y ofertantes de empleo con el mercado laboral. Este servicio está financiado por **Lanbide - Servicio Vasco de Empleo**.

En Leioa el empleo tiene la consideración de "pilar social" y junto con la formación, el aprendizaje a lo largo de la vida y el emprendimiento constituyen la estructura básica de nuestro modelo de servicio. El **CENTRO DE EMPLEO** de Lanbide es un nuevo servicio comarcal abierto tanto a personas inmersas en un itinerario de búsqueda de empleo bien por cuenta propia, que estén desarrollando un proyecto de emprendimiento, o que busquen empleo por cuenta ajena.

En el **CENTRO DE EMPLEO** ponemos a disposición de las personas usuarias del behargintza los siguientes recursos:

- Instrumentos de auto-consulta sobre recursos para la búsqueda de empleo.
- Herramientas de información del mercado de trabajo.
- Bibliografía, publicaciones, libros, prensa diaria, boletines, revistas especializadas de formación y empleo.

- Equipamientos tecnológicos para acceder a toda la información de empleo y formación. Ordenadores con conexión a internet.

- Y con el apoyo de una orientadora para el acompañamiento en el itinerario de inserción laboral y /o facilitarte el acceso a recursos de empleo y de formación. Esta persona podrá resolver dudas y facilitar la gestión óptima de la página de Lanbide: [www.lanbide.net](http://www.lanbide.net)

### ¿QUE INFORMACION PODRAS ENCONTRAR EN EL CENTRO DE EMPLEO DE LANBIDE?

- Información general sobre Lanbide
- Demandas de empleo
- Ofertas de empleo
- Explicación sobre la carpeta personal de cada persona inscrita en Lanbide en "mi lanbidenet"
- Información sobre Formación
- Explicación sobre la tramitación de los certificados de profesionalidad
- Información sobre páginas web para el empleo y recursos para elaborar un dossier de búsqueda de empleo ( cv, carta de presentación , agenda, etc.)

El horario del CENTRO DE EMPLEO es de 8:30. 14:30 de lunes a viernes y está situado en la calle Mendibil 3 y nuestro teléfono es 94-400-4195.



## Mentalidad positiva:

Para algunas personas estar en situación de desempleo puede ser un tiempo de disfrute mientras no se alargue por demasiado tiempo.

Uno puede:

- *Dedicarle más tiempo a personas y proyectos a los que antes, no podía dedicarle tiempos.*
- *Darle una vuelta a la idea de cambio de orientación profesional que siempre se ha planteado.*
- *Retomar actividades que siempre le han gustado.*
- *Ilusionarse con la idea de nuevos proyectos, etc.*

Para otros, es un tiempo sombrío:

- *Porque es el fin de una etapa conocida y de un rol que, acostumbradas a definirse como: "soy un profesional de... en la empresa XX..." y ahora, ¿quién soy?.*
- *Si este tiempo se alarga nos hace sentir con menos sensación de logro ya que nuestro rol cambia y se dan muchos aspectos del mercado de trabajo que no manejamos.*

Para numerosas personas, la crisis económica ha supuesto un auténtico descalabro. No sólo se trabaja para ganarse la vida, sino también para lograr un desarrollo profesional a la par que personal.

Así mismo, la situación de desempleo produce numerosos efectos que incurren sobre incontables aspectos de la vida cotidiana.

La inseguridad que produce acrecienta la desesperación y la aprensión, detiene las carreras profesionales, genera estrés y muchos problemas que hacen mella en la salud.

Cuando se está trabajando, muchas son las personas las que se quejan de horarios, salarios, las relaciones laborales o el estrés, entre otros factores. Pero el trabajo es una fuente muy importante de bienestar psicológico y social, que se constata cuando se pierde.

En Behargintza Leioa, acompañamos a todas aquellas personas en situación de desempleo o en mejora de empleo en su proceso de búsqueda así como para orientarlas en la mejor toma de decisiones de cara a mejorar su nivel de empleabilidad a través de una atención personalizada y con el manejo de las nuevas tecnologías de la información y comunicación tratando de ofrecer una respuesta adecuada a sus necesidades individuales.



## AGENDA DEL MES

Promociona la presencia de tu empresa en Internet. 03/10/2013. Getxo.

Conoce las aplicaciones imprescindibles para la gestión de tu negocio.  
03/10/2013. Bilbao

Google Sites para microempresas. 09/10/2013. Bilbao

Los beneficios de la "nube" para tu empresa. 15/10/2013. Donosti.

Cómo obtener resultados de la Innovación. 05/11/2013. Donosti

**¿Te lo vas a perder?**



## Subvenciones

Ayudas para la realización de acciones formativas con compromiso de contratación, dirigidas prioritariamente a trabajadores y trabajadoras desempleadas de la Comunidad Autónoma del País Vasco.

Programa "Sucesión en la Microempresa, Pequeña y Mediana Empresa (PYME)".

Programa de apoyo financiero a pequeñas y medianas empresas, personas empresarias individuales y profesionales autónomas.

Fomento del autoempleo y la creación de empresas: Medida Especial de ayudas por Creación de empleo

Subvenciones para el fomento del autoempleo y la creación de empresas por personas desempleadas y en riesgo de exclusión

Subvenciones para la promoción de la empleabilidad mediante la contratación en prácticas



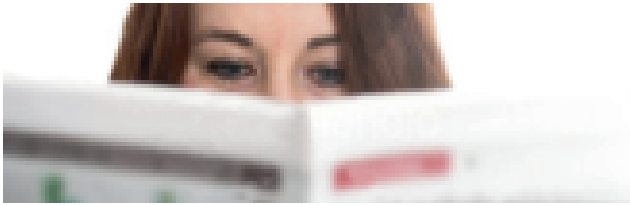

## NOTICIAS

Behargintza Leioa, de la mano de ASIMAG y KONECTIA, te oferta la posibilidad de acoger becarios de los siguientes cursos que tienen en cartera, **sin coste alguno** para tu empresa.

Los cursos son:

Seguridad informática  
Procedimientos tributarios  
Vendedores Profesionales

En caso de estar interesado en acoger algún alumno de estos módulos, ponte por favor en contacto con nosotros en el correo electrónico [behargintza@leioa.net](mailto:behargintza@leioa.net)



Leioako-Behargintza



@LeioaBG